ICT・IoTを活用した高齢者等見守り システム・サービスに係る意見交換会（展示会）

主催：長崎県　　平成30年3月2日(金)　10:00～17:00

■県内において、ICT・IoTを活用した高齢者等の見守りシステム等の導入を促進していくことを目的に、県内外の企業が提供する高齢者等の見守りに関するシステムやサービスを広く周知するための展示会を開催します。

≪プレゼン会場≫　1階エントランス協働エリア

・各企業が提供する見守りシステム・サービスをわかりやすく発表

※写真はイメージです

≪展示会場≫　大会議室ＡＢＣ

■各企業の展示ブース

・各企業ごとにブースを設置し、
各社の見守りシステム・サービスの紹介・体験

※写真はイメージです

■活用や導入に向けた具体的な相談ができる商談スペースも設置しています。

会場までのアクセス　長崎県庁　行政棟　1階　（長崎市尾上町3－1）

● 公共交通機関利用の場合
長崎駅から約１０分

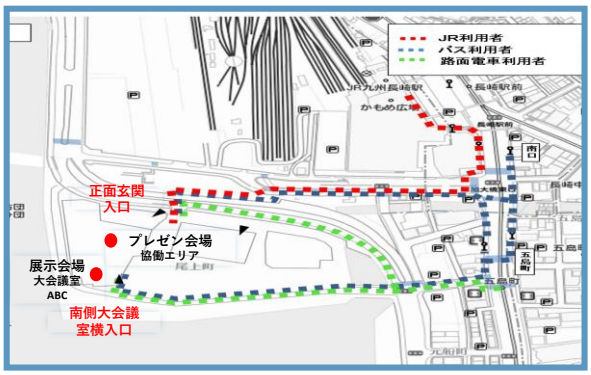

● 来庁者駐車場（駐車場棟 約200台）
利用時間　平日：7時～22時
　　休日：9時～22時
利用料金　駐車時間30分につき150円
※業務での来庁者は無料（手続きが必要です）

参加企業・団体　（計２１団体）

県内外で活躍する企業・団体等が、ICT・IoTを活用した高齢者等見守りシステム・サービスについて個別に説明

プレゼン会場：10：00～15：00　　展示会場：10：00～17：00

≪プレゼン会場での説明≫　左から順にプレゼンテーション

10:00～	株式会社 NTT PC コミュニケーションズ	有限会社ポラリス	綜合警備保障株式会社（ALSOK）	エーザイ株式会社
11:00～	株式会社インタープロ	株式会社エイビス	ソフトバンク株式会社	株式会社キューネット
12:00～	（休憩）	12:45～ 長崎大学		
13:00～	富士通株式会社	ハブリッドシステム株式会社	パナソニック株式会社	株式会社E&I
14:00～	株式会社日本エンブレース	凸版印刷株式会社	セコム株式会社	株式会社ケアコム
15:00～	株式会社ラムロック	九州電力株式会社		

≪展示会場≫　企業の個別ブースと商談スペース

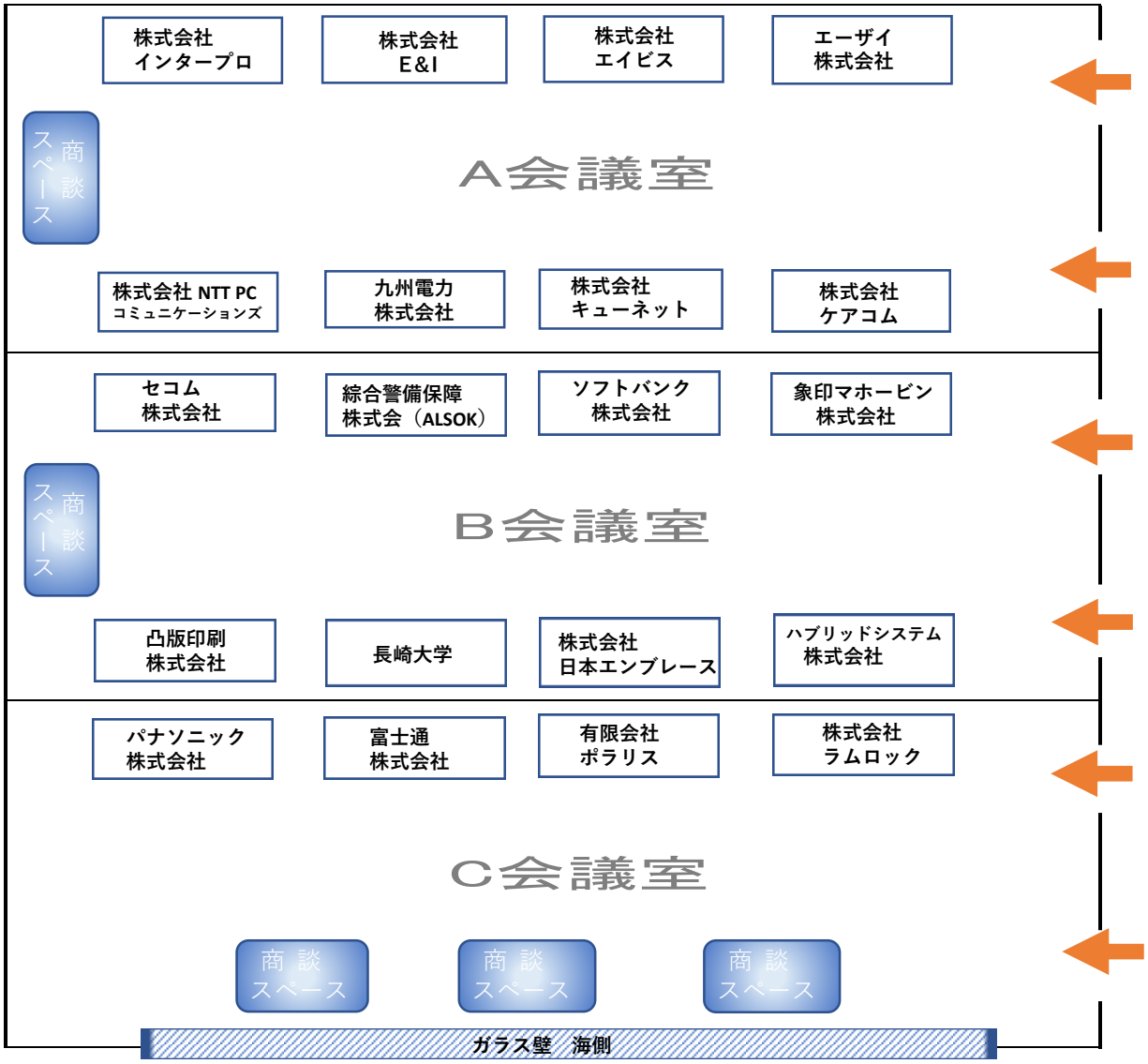

≪参加に際しての留意事項≫

1．展示会への入場に際しては、必ず受付の上、名札をかけて、入場ください。

2．介護事業者や民間企業等の方々は、できましたら、お名刺をお持ちください。

3．会場内での飲食はご遠慮下さい。また、庁舎内は禁煙です。

4．展示物や配布物の説明、商談に関しては、各企業等へおたずねください。